

ฝ้าปิด-ปิดทุกระยะขนาด 0.00 มม. เท่าที่ความสูงงานสามารถติดตั้งได้
 10.00
 ใต้ตามความเหมาะสมเข้าปริมาณงานต่อจุดขยับความสูงได้ปฏิบัติงาน

รูปแบบโครงสร้างส่งน้ำและฝาเปิด-ปิดโครงสร้างส่งน้ำคสล. รูปตัวผู้

ขนาดตัวรับ

1 : 25

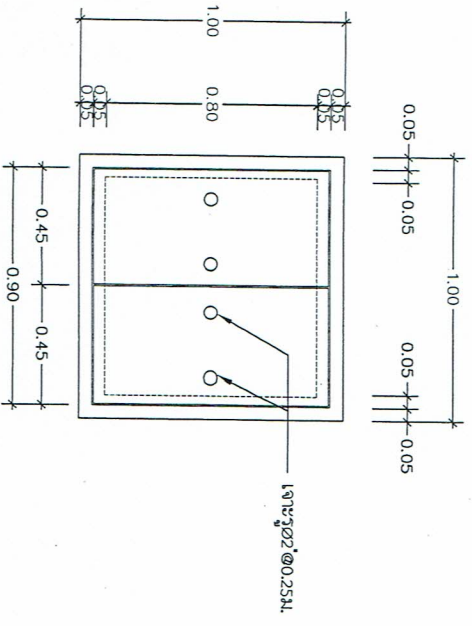

รูปแบบฝาเปิด-ปิดโครงสร้าง

ขนาดตัวรับ

1 : 20

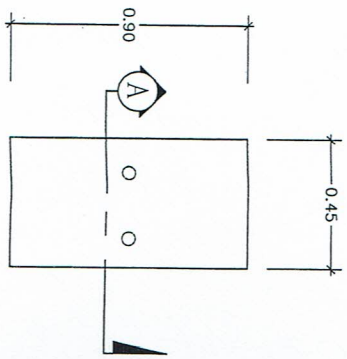

รูปแบบฝาเปิด-ปิดโครงสร้าง

ขนาดตัวรับ

1 : 20

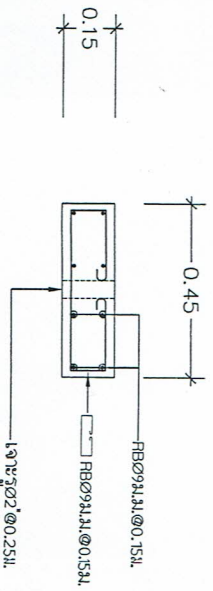

รูปตัด-ขยายฝาโครงสร้างแนว A

ขนาดตัวรับ

1 : 20

		สำนักงานเทศบาลตำบลหนองปรือ อำเภอเมืองเพชรบุรี จังหวัดเพชรบุรี	
		โครงการก่อสร้างรางส่งน้ำคสล. รูปตัวผู้ขนาด 1.00 เมตร สูง 1.00 เมตร	
เขียนแบบ	สำรวจ	แผ่นที่	จำนวน
ออกแบบ	ออกแบบ	จำนวน	จำนวน
ตรวจ	ตรวจ	แบบแปลน	แบบแปลน
ตรวจ/เห็นชอบ	ตรวจ/เห็นชอบ	แบบแปลน	แบบแปลน
ตรวจ/อนุมัติ	ตรวจ/อนุมัติ	แบบแปลน	แบบแปลน
นายกษัตริย์รัตนวิเชียร นายกเทศมนตรีตำบลหนองปรือ		- อนุมัติแบบแปลน - อนุมัติแบบแปลน	

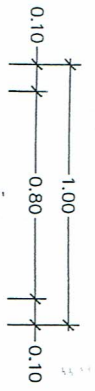

เหล็ก RB Ø9ม.ม.@0.15ม.

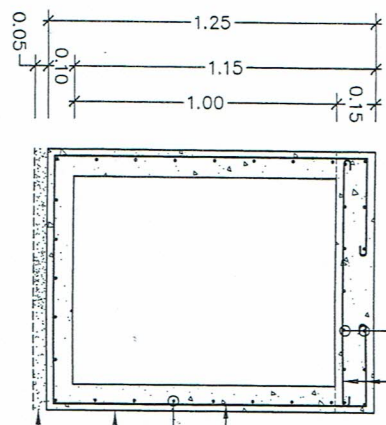

เหล็ก RB Ø9ม.ม.@0.15ม.

คอนกรีต STRENGTH รูปทรงลูกบาศก์ 15x15x15ซ.ม. ไม่น้อยกว่า 240 กก./ตร.ซ.ม. ท่ออายุ 28 วัน
ทรายหยาบชั้นหน้า

รูปตัด-ขยายร่างส่งภาคตัด รูปตัวผู้

มาตราส่วน 1:20

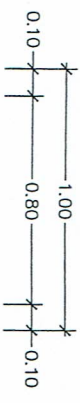

ฝาปิด-ปิด ดูขยาย

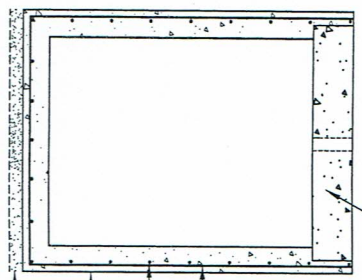
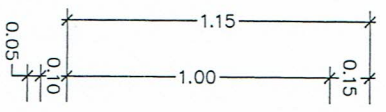

เหล็ก RB Ø9ม.ม.@0.15ม.
คอนกรีต STRENGTH รูปทรงลูกบาศก์ 15x15x15ซ.ม. ไม่น้อยกว่า 240 กก./ตร.ซ.ม. ท่ออายุ 28 วัน
ทรายหยาบชั้นหน้า

รูปตัด-ขยายร่างส่งภาคตัด รูปตัวผู้ (ขวางฝาปิด-ปิด)

รายการประกอบแบบ

- มีตัดต่างๆในแบบให้ใหม่หน่วยเป็นเมตร นอกเหนือจากที่ระบุเป็นอย่างอื่น
- ตำแหน่งและแนวในการก่อสร้างสามารถเปลี่ยนแปลงได้ตามความเหมาะสมของสภาพพื้นที่ โดยความเห็นชอบของผู้ควบคุมงานแต่ต้องยึดเส้นแนวทวนหรือหนังสืออุทกคดีเป็นเป็นหลัก และปริมาณงานต้องครบถ้วน
- ผู้ควบคุมงานจะกำหนดให้ผู้รับจ้างทำการขุดดินให้ระดับตามแนวทวนที่กำหนดพร้อมได้ขนาด รางระบายน้ำ เพื่อให้รางระบายน้ำในฐานได้ประสิทธิภาพสูงสุด โดยไม่ถือว่าขัดแย้งกับ กับแบบแปลนแต่ประการใด
- ในกรณีที่เกิดปัญหาหรือมีการเปลี่ยนแปลงรายละเอียดใดๆให้อยู่ในดุลพินิจของผู้ควบคุมงาน
- สิ่งที่กีดขวางการก่อสร้าง เช่น อาคาร ร้ว ท่อประปา เสาค้ำฟ้า ให้ผู้รับจ้างติดต่อประสานงาน กับองค์กรเจ้าของทรัพย์สินเหล่านั้นเพื่อทำการเคลื่อนย้ายหรือรับจ้างตัดออกค่าใช้จ่ายเองทั้งหมด
- ในระหว่างดำเนินการก่อสร้างให้ผู้รับจ้างเว้นหรือทำสะพานเป็นเส้นทางเชื่อมถนนซอยหรือทางเข้าบ้าน หากเกิดอันตรายหรือเกิดความเสียหายชีวิตและทรัพย์สินของทางราชการหรือประชาชนอันเนื่องมาจาก งานก่อสร้าง ผู้รับจ้างจะต้องรับผิดชอบ
- วางระบายน้ำคอนกรีตเสริมเหล็กให้ใช้คอนกรีตที่กล้าตั้งอัดประลัยของทางคอนกรีตตัวอย่าง รูปลูกบาศก์ขนาด 15x15x15ซ.ม. ท่ออายุ 28 วัน ไม่น้อยกว่า 240 กก./ตร.ซ.ม. หรือในกรณีทดสอบค่ากำลังอัดประลัยของแผง ตัวอย่างคอนกรีตที่อายุไม่น้อยกว่า 7 วัน ค่ากำลังอัดของแผงไม่น้อยกว่าร้อยละ 70 ของค่าแรงอัดฯ ที่อายุ 28 วัน
- ก่อนทำการเทคอนกรีตทุกครั้งจะต้องให้ผู้ควบคุมงานและคณะกรรมการตรวจการจ้าง มาตรวจสอบก่อนทุกครั้ง

	
สำนักงานเทศบาลตำบลหนองขนาน อำเภอเมืองเพชรบุรี จังหวัดเพชรบุรี	
โครงการก่อสร้างรางน้ำคอนกรีตเสริมเหล็กขนาดเส้น ท่อ 11	
เขียนแบบ	สำรวจ
ออกแบบ	แผนที่
ตรวจ	ผอ.กองช่าง
ตรวจ/เก็บซอง	จำนวน
ตรวจ/อนุมัติ	ปลัดเทศบาล
	นางนงนุช
	นายกเทศมนตรีตำบลหนองขนาน
	นายชยพรพงษ์ วัฒนศิริ
	นายกเทศมนตรีตำบลหนองขนาน